112 000 €

Achat idéal investisseur
1 pièce
Surface : 24 m²

Vue : Jardin
Standing : Résidentiel
État immeuble : Bon

Prestations :
Double vitrage, Résidence sécurisée, Calme, Climatisation, Résidentiel

1 terrasse

Classe énergie (dpe) : D
Emission de gaz à effet de serre (ges) : B

Document non contractuel
19/04/2025 - Prix T.T.C

Idéal investisseur 1789 Mandelieu-la-Napoule
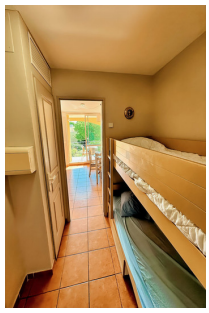
Spécial investisseur ! Loyer garanti jusqu'en 2033 ! fiscalité avantageuse ! Mandelieu La Napoule, dans une résidence de charme, sur les bords de la Siagne, à quelques pas des plages Beau studio de 24 m², au 1er étage, exposé Est. Meublé, équipé et climatisé. Vendu loué via bail commercial. Loyer annuel garanti par contrat de 6151€ ht + Charges courantes et taxe d'habitation payées - Éligible à la fiscalité avantageuse du meublé permettant un revenu défiscalisé sur le long terme. - Possibilité pour le propriétaire de profiter son bien plusieurs semaines dans l'année (nous consulter). Idéal investisseur souhaitant se constituer un patrimoine de qualité, idéalement situé, sans contrainte de gestion et permettant de bénéficier d'un loyer garanti pendant plusieurs années.
Frais et charges :
Charges courantes annuelles 2 800 €
Bien en copropriété
160 lots dans la copropriété 112 000 € honoraires d'agence inclus